

# SGG ANTELIO

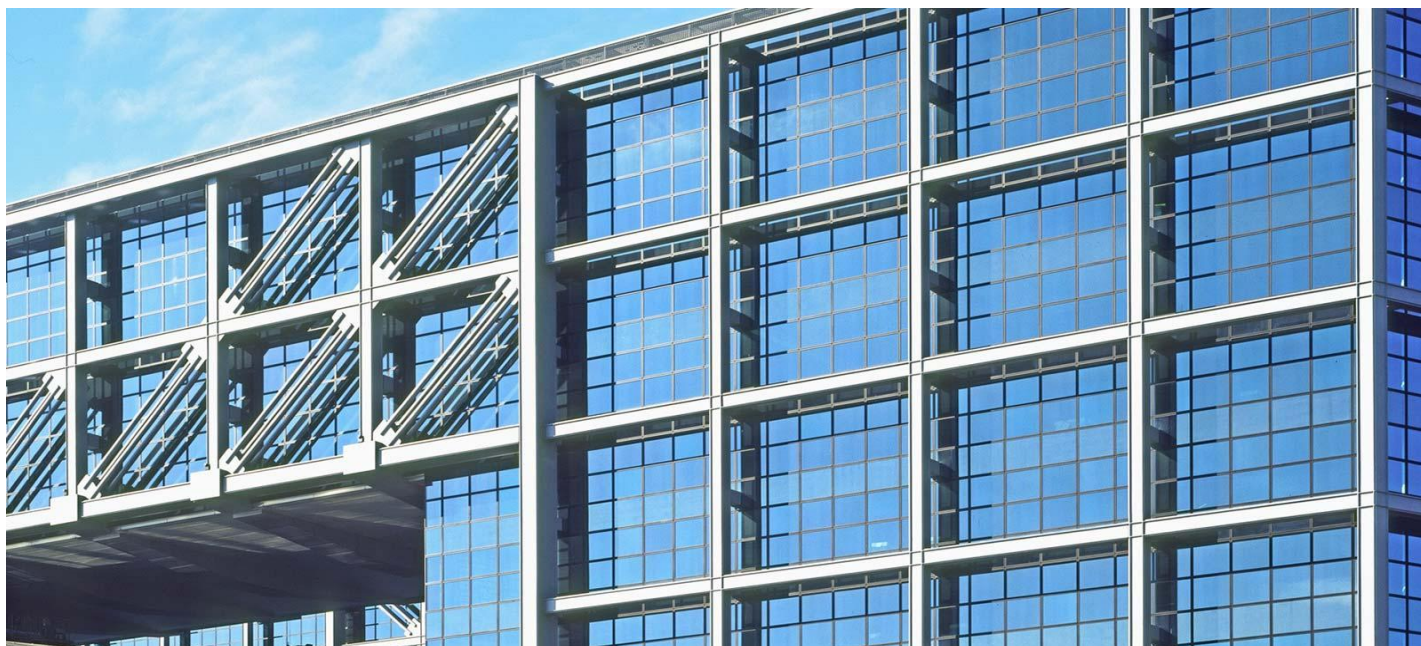

## Descrizione

**SGG ANTELIO** è un vetro chiaro o colorato con un deposito ottenuto per trattamento pirolitico ad elevata temperatura, con caratteristiche di controllo solare. I prodotti della gamma SGG ANTELIO permettono di controllare gli apporti energetici derivanti dall'irraggiamento solare, fenomeno che è descritto dal Fattore Solare (g), tanto più questo parametro è basso tanto minore sarà la percentuale di raggi solari che entrano all'interno diminuendo il cosiddetto effetto serra.

## Documentazione

- [Posa 22/10/2018](#)



Controllo Solare del vetro



Il vetro come fonte di luce naturale e benessere

[TRASFORMATORE - SCOPRI IL PIU' VICINO](#)